

Pascher in Buchloe

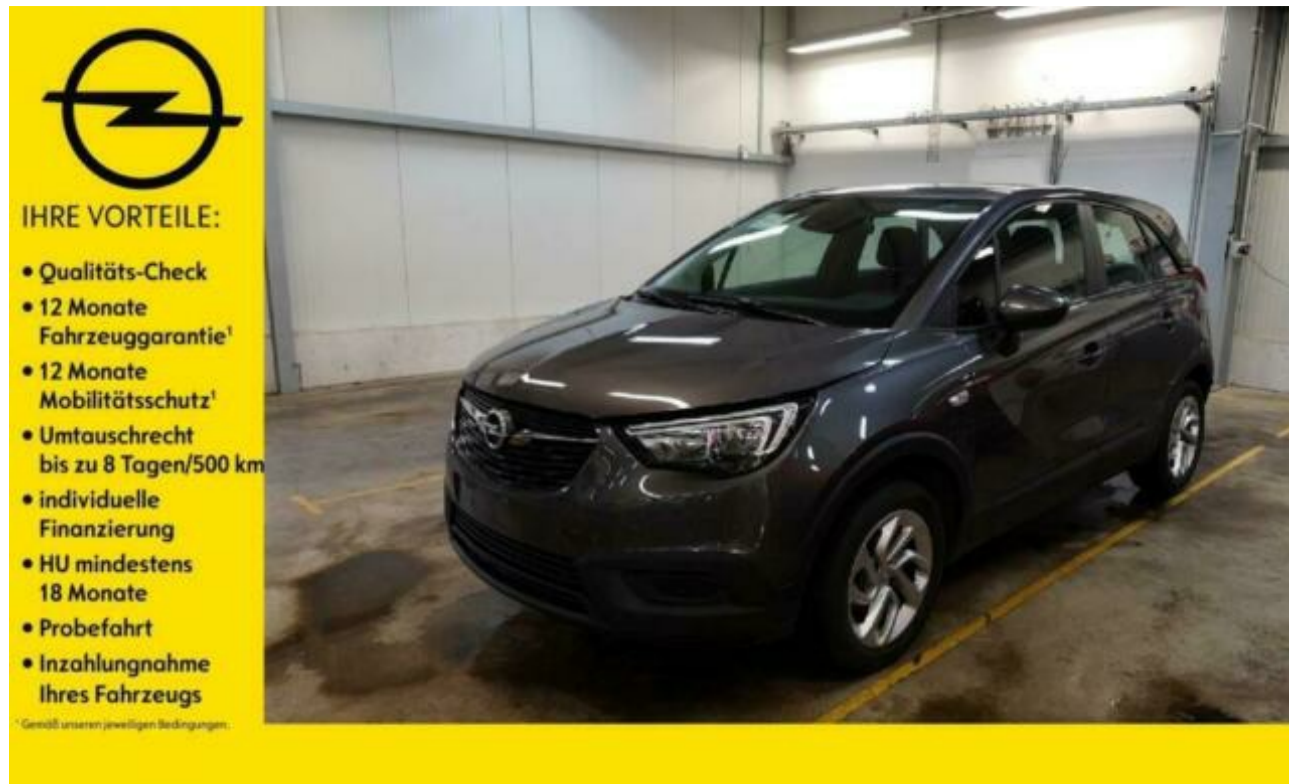

Opel Crossland (X) für 19.469,99 €

CROSSLAND X AT EDITION SHZ, PDC, LENKRADHEIZUNG,



- IHRE VORTEILE:**
- Qualitäts-Check
 - 12 Monate Fahrzeuggarantie¹
 - 12 Monate Mobilitätsschutz¹
 - Umtauschrecht bis zu 8 Tagen/500 km
 - individuelle Finanzierung
 - HU mindestens 18 Monate
 - Probefahrt
 - Anzahlungnahme Ihres Fahrzeugs
- ¹Gemäß unseren jeweiligen Bedingungen.

OPEL ZERTIFIZIERTE GEBRAUCHTWAGEN Pascher in Buchloe

Allgemeine Daten:

Türen:	4	Farbe:	Grau
EZ:	August 2020	km-Stand:	7.780 km
Tüv:	n/a	AU:	n/a
kW / PS:	96 / 130	Treibstoff:	Benzin
Getriebeart:	Automatik	Hubraum:	1.199 ccm
Unsere Nummer	A79		

Verbrauch, Schadstoffklasse, Effizienzklasse:

Schadstoffklasse: Euro6d	Effizienzklasse: B
Verbrauch komb. 5,00	Verbrauch städt. 5,90
(l/100km):	(l/100km):
Verbrauch ländl. 4,50	CO²-Ausstoss 114
(l/100km):	(gr/km):

* Weitere Informationen zum offiziellen Kraftstoffverbrauch und zu den offiziellen spezifischen CO₂-Emissionen und gegebenenfalls zum Stromverbrauch neuer Pkw können dem 'Leitfaden über den offiziellen Kraftstoffverbrauch, die offiziellen spezifischen CO₂-Emissionen und den offiziellen Stromverbrauch neuer Pkw' entnommen werden, der an allen Verkaufsstellen und bei der 'Deutschen Automobil Treuhand GmbH' unentgeltlich erhältlich ist unter www.dat.de.

Fahrzeug-Ausstattung:

- | | | |
|---|--|---|
| <input checked="" type="checkbox"/> ABS | <input checked="" type="checkbox"/> Bluetooth | <input checked="" type="checkbox"/> Bordcomputer |
| <input checked="" type="checkbox"/> Euro6d | <input checked="" type="checkbox"/> E10-geeignet | <input checked="" type="checkbox"/> Einparkhilfe |
| <input checked="" type="checkbox"/> Elektr. Fensterheber | <input checked="" type="checkbox"/> Elektr. Seitenspiegel | <input checked="" type="checkbox"/> Elektr. Wegfahrsperr |
| <input checked="" type="checkbox"/> ESP | <input checked="" type="checkbox"/> Freisprecheinrichtung | <input checked="" type="checkbox"/> Garantie |
| <input checked="" type="checkbox"/> HU neu | <input checked="" type="checkbox"/> Isofix (Kindersitzbefestigung) | <input checked="" type="checkbox"/> Klimaanlage |
| <input checked="" type="checkbox"/> Leichtmetallfelgen | <input checked="" type="checkbox"/> Lichtsensor | <input checked="" type="checkbox"/> Metallic |
| <input checked="" type="checkbox"/> Multifunktionslenkrad | <input checked="" type="checkbox"/> Navigationssystem | <input checked="" type="checkbox"/> Nichtraucher-Fahrzeug |
| <input checked="" type="checkbox"/> Regensensor | <input checked="" type="checkbox"/> Servolenkung | <input checked="" type="checkbox"/> Sitzheizung |
| <input checked="" type="checkbox"/> Start/Stop-Automatik | <input checked="" type="checkbox"/> Traktionskontrolle | <input checked="" type="checkbox"/> Zentralverriegelung |

Beschreibung:

- * **Gebrauchtwagen Nummer: A79**
- * **Opel Crossland X 1,2 Turbo**
- * **Sondermodell: Edition**
- * **Winter Paket**
- * **Komfort Paket**
- * **Navigationssystem über Smartphone Apple CarPlay oder Android Auto**
- * **großes Farbdisplay**
- * **Tempomat**
- * **Sitzheizung vorne**
- * **Frontscheibenheizung**
- * **Lenkradheizung**
- * **Parkpilot vorne**
- * **Parkpilot hinten**
- * **Frontkamera**
- * **Schilderererkennung**
- * **Spurassistent**
- * **Freisprecheinrichtung**
- * **Bluetooth**
- * **Bordcomputer**
- * **Klimaanlage**
- * **ArMLEHNE vorne**
- * **ZV mit FFB**
- * **Radio R4.0 IntelliLink**
- * **USB**
- * **Automatik 6 Gang**
- * **Sicht Paket**
- * **Regensensor**
- * **autom. Abblendlicht**
- * **autom. Abblendbarer Innenspiegel**
- * **Tagfahrlicht LED**
- * **Start/Stop**
- * **Alufelgen 16 Zoll**
- * **Solar Reflect Frontscheibe**
- * **el. Fensterheber vorne und hinten**
- * **Lenkradfernbedienung**
- * **Lederlenkrad**
- * **Lenkradverstellung**
- * **Reifendruckkontrollsystem**
- * **Allwetter Reifen**
- * **Servolenkung**
- * **ABS**
- * **ESP**
- * **Airbag Fahrer, Beifahrer, Seitenairbag und Kopfairbag**
- * **el. Außenspiegel**
- * **Sitzhöhenverstellung**
- * **Rückbank Teilbar**
- * **Laderaumabdeckung**
- * **3 Punkt Sicherheitsgurte hinten**
- * **3 Kopfstützen hinten**
- * **Isofix**
- * **uvm.**

Anschlussgarantie erweiterbar bis zum 6. Betriebsjahr und 150.000 km, Anzahlungnahme möglich, Finanzierung und Leasing auch ohne Anzahlung möglich, Irrtum und Zwischenverkauf vorbehalten

Verkauf von:

- Mo. - Fr. 08.00 Uhr - 12.00 Uhr
- Mo. - Fr. 13.00 Uhr - 18.00 Uhr
- Samstag: 08.00 Uhr - 13.00 Uhr

Für Probefahrten und Beratung bitte Termin unter 08241/960090 vereinbaren.

Wir haben Ständig 200 - 250 Jahreswagen und Gebrauchtwagen am Lager. Zugriff auf bis zu 5.000 weitere Fahrzeuge aus dem Werkslager innerhalb kurzer Zeit möglich.

Unser Gebrauchtwagen Bestand ist auf 3 Standplätze aufgeteilt. Alle vom Autohaus innerhalb 50 Meter erreichbar.

Pascher e.K. Amberger Str. 60 86807 Buchloe Telefon: 0 82 41 / 96 00 90 Telefax: 0 82 41 / 96 00 98	Öffnungszeiten Verkauf Montag - Freitag 08.00 Uhr bis 12.00 Uhr 13.00 Uhr bis 18.00 Uhr Samstag 8.30 - 13.00 Uhr	Öffnungszeiten Service Montag - Freitag 07.30 Uhr bis 12.00 Uhr 13.00 Uhr bis 17.00 Uhr Samstag Notdienst: 8.30 - 13.00 Uhr
--	--	---